

1282
MODULARIO
F. 19/10/1987

46



MINISTERO DELLE FINANZE

Mod. B (Nuovo Catasto Edilizio Urbano)

DIREZIONE GENERALE DEL CATASTO E DEI SERVIZI TECNICI ERARIALI

Lire
150

NUOVO CATASTO EDILIZIO URBANO

(R. DECRETO-LEGGE 15 APRILE 1959, N. 452)

Planimetria dell'immobile situato nel Comune di CASTIGLIONE Via Strada S. MARTINO n. 8

Ditta LIERVO PIETRO n. 3 TORINO il 27.1.1922 p.m. 1/2 - CAUCIHO LELLA n. 1 LIERVO n. 2

SARONNO il 9.6.1929 p.m. 1/2
Allegata alla dichiarazione presentata all'Ufficio Tecnico Erariale di TORINO

C.T. F.M. n. 634

IN SOSTITUZIONE PROT. n. 213/69

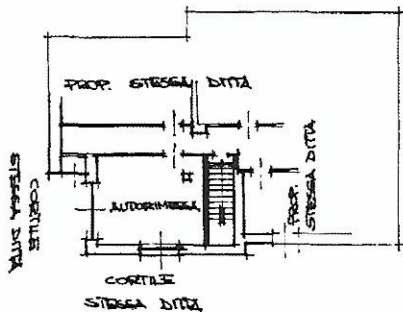

PIANTA PIANO TERRA
H = 250

ORIENTAMENTO



SCALA DI F. 200

SPAZIO RISERVATO PER LE ANNOTAZIONI D'UFFICIO

DATA
PROT. n. 460

Compilata dal geometra
(titolo, nome e cognome del tecnico)
SIGISMONDI UMBERTO
 Iscritto all'Albo dei geometri (n. 5724)
 della Provincia di TORINO
 DATA 12.03.1986
 Firma: [Signature]

Ultima planimetria in atti